



La mesure

L'indication de mesure

L'indication de la mesure consiste en deux chiffres qui indiquent le nombre et la durée des temps dans la mesure :

„Combien ?“

„Quoi ?“ : 4 = noire
2 = blanche
8 = croche

L'indication de la mesure reste valable jusqu'à la fin de la pièce, ou jusqu'à une nouvelle indication.

Il existe deux abbréviations :

C veut dire $\frac{4}{4}$
C veut dire $\frac{2}{2}$ („C barré“)

Compter les mesures :

Des petits chiffres en haut à gauche d'une mesure nous aident à compter les mesures.

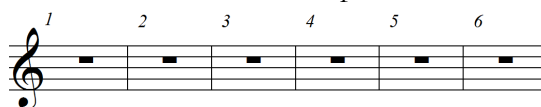

On peut remplacer plusieurs mesures vides par une barre avec le nombre de mesures vides à remplacer :

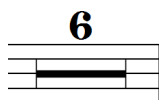

Exemples:

$\frac{2}{4}$ Deux noires $\frac{3}{8}$ Trois croches
 $\frac{3}{4}$ Trois noires $\frac{2}{2}$ Deux blanches
 $\frac{4}{4}$ Quatre noires

Compter les temps :

$\frac{3}{4}$ → 1 temps = 1 noire
3 temps dans la mesure :

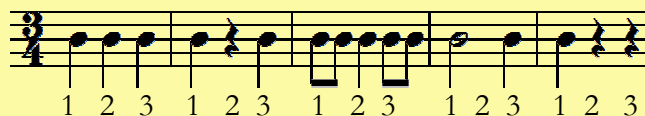

$\frac{4}{4}$ → 1 temps = 1 noire
4 temps dans la mesure :



$\frac{3}{8}$ → 1 temps = 1 croche
3 temps dans la mesure :



Parfois il est plus pratique de regrouper plusieurs temps (tempo rapide, beaucoup de notes, ...) : dans la mesure 6/8, au lieu de compter „1,2,3,4,5,6“ on compte souvent „1,2“ où un temps vaut une noire pointée (=3 croches)

